

Übersicht Netto-Grundflächen nach DIN277 (Bestand) **ohne DG**

Bezeichnung	NGF [m²]
<b>EG</b>	
Abstell Whg.	7,052
Stellplatz (bis Fertigstellung 2. BA)	30,201
Eh. Schl.-Turm	4,542
Eingang	12,422
Eingang/ Treppe Whg.	6,253
Flur	2,304
Flur Whg.	2,742
WC D/H	5,729
Gästezimmer Whg.	13,051
Küche	23,349
Schulung	59,172
z.B. Lager Gemeinde, Feuerwehr, First Responder, Cheerleader	126,722
<b>Summe EG (Bestand)</b>	<b>291,235</b>

Umbauanteil: 0.5 x 2,304 = 1,15

Umbauanteil: 1.0 x 5,73 = 5,73

Umbauanteil: 6,88 m²

Übersicht Netto-Grundflächen nach DIN277 (Erweiterung)

Bezeichnung	NGF [m²]
<b>EG</b>	
Fahrzeughalle	263,820
HA-Raum	4,663
Lager/ Werkstatt	21,409
Pumli/ Technik	9,416
Sanitär D	7,190
Sanitär H	11,870
Umkleide-H & D	74,269
<b>Summe EG (Erweiterung)</b>	<b>392,637</b>

Gesamtsumme 683,872 **ohne DG**

1. Bauabschnitt:  
Umbau Sanitärräume  
im Weißbereich

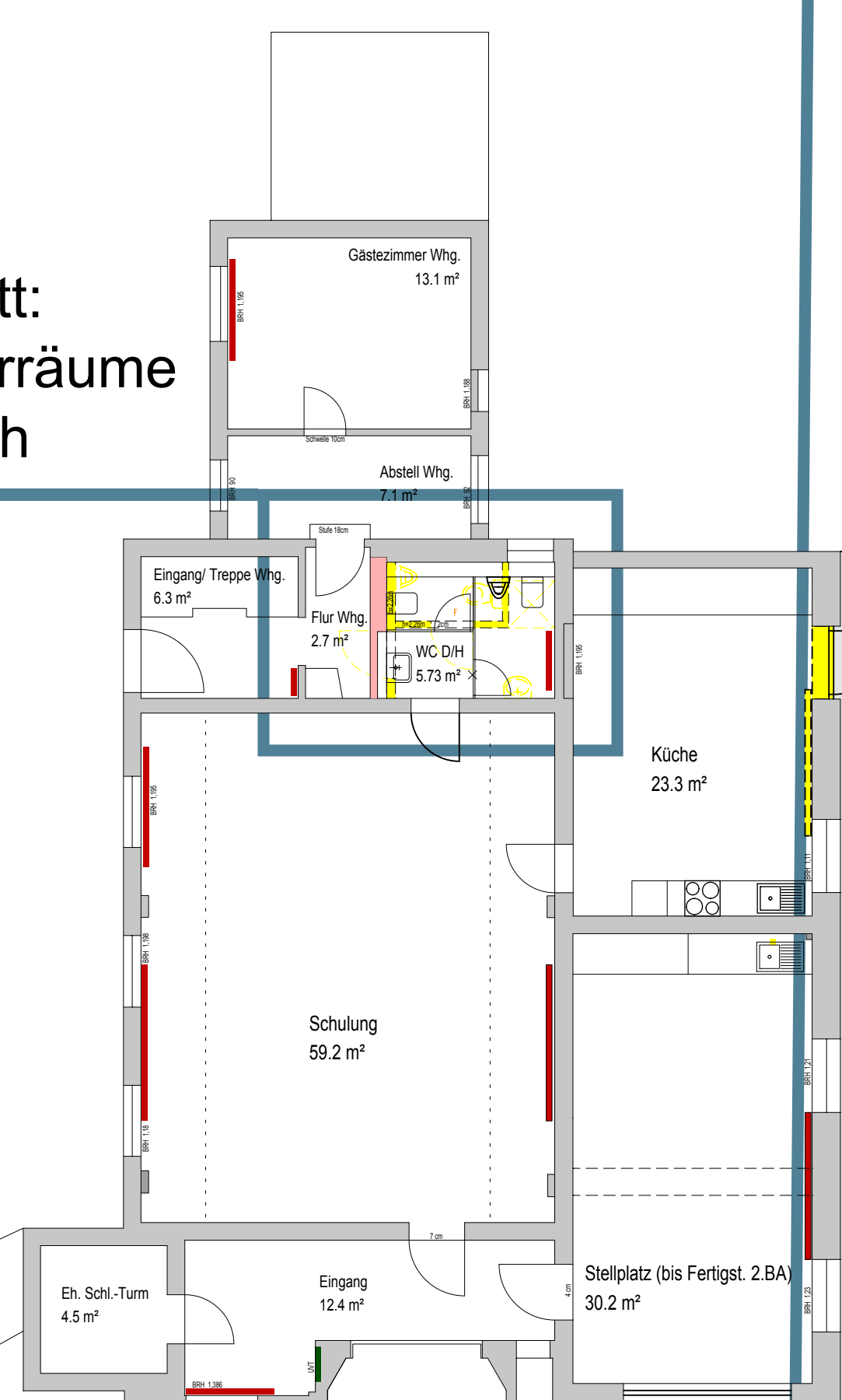

2. Bauabschnitt:  
Teilneubau Einsatzbereich



Hinweis:  
Die Grundstücksgrenzen sind nur von der PDF der Liegenschaftskarte abgezeichnet. Eine Überprüfung ist nicht erfolgt.

Grundriss EG  
M. 1 : 100

- Bestand
- Abbruch
- Neu

**KAPELS ARCHITEKTEN**  
BIEBRICHER RÜTTERS HAUSMANN KAPELS

Kapels Architekten PartG mbB Tel. 04453 - 48 78 - 0 Fax 04453 - 48 78 - 28 info@kapels.de www.kapels.de

Phase:  
Entwurf: "Umbau und Teilneubau"

Projektnummer:  
BV 703.1

Bauvorhaben:  
Feuerwehrgerätehaus Jaderberg  
Hakenweg 3, 26349 Jade  
Flur: 8 / Flurstück 213/2

Bauherr:  
Gemeinde Jade  
Jader Straße 47  
26349 Jade

Bau teil:  
Bauabschnitte 1 & 2

Planinhalt:  
Grundrisse EG  
Überarbeitung gem. Abstimmung 05.06.2019  
Maßstab:  
M. 1:100

Gezeichnet: Haußmann Datum: 21.06.2019 Blattgröße: 891/1.144 mm Blattnummer: 1